

**Antrag auf Förderung des Baus einer
thermischen Solaranlage auf privaten Wohngebäuden**

1. Antragsteller(in)

EigentümerIn

MieterIn

Name, Vorname

Bankverbindung:

Anschrift

IBAN.:

Tel. (tagsüber)

BIC:

.....
(Name der Bank)

2. Errichtung der Solaranlage durch:

Selbstmontage

Firma:

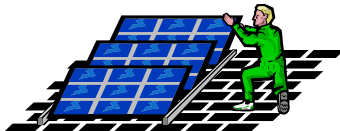

Anschrift:

Tel.:

3. Errichtung der Solaranlage auf dem Gebäude:

Anschrift wie Antragsteller(in) - s. Punkt 1

folgende Anschrift (Straße, Hausnummer):

4. Art des Gebäudes:

Ein-/Zweifamilienhaus

Mehrfamilienhaus
bis 5 Wohnungen

Mehrfamilienhaus
ab 6 Wohnungen

Neubau

Altbau, Baujahr:

5. Zweck der Solaranlage:

Brauchwassererwärmung

Heizung

Brauchwassererwärmung und Heizung

6. Als Anlagen sind beigefügt:

1. Lageplan / Skizze des Objektes

2. Angebot

3. Bei Mietern - Zustimmung des Eigentümers

Erklärung:

Ich / wir bestätige(n) die Richtigkeit der vorstehenden Angaben. Änderungen und Abweichungen vom Antrag werden der Stadt Holzgerlingen unverzüglich mitgeteilt. Falsche Angaben oder Nichtmitteilung von Änderungen bzw. Abweichungen führen zum Ausschluss von der Förderung und zur Rückzahlungspflicht evtl. bereits erhaltener Zahlungen. Die Richtlinien der Stadt Holzgerlingen über die Gewährung von Zuschüssen zu Maßnahmen der Energieeinsparung in privaten Haushalten ist mir / uns bekannt.

.....
Ort, Datum

.....
Unterschrift(en)